Kraków, 14.07.2022 r.

Raport miesięczny Columbus Energy S.A.

czerwiec 2022.

czerwiec

Agenda.

Komentarz Zarządu do otoczenia rynkowego i wyników operacyjnych Grupy Columbus w czerwcu 2022 r.	2
Zestawienie raportów giełdowych	6
Kalendarz Inwestora	8
Informacje na temat realizacji celów emisji	9

Komentarz Zarządu do otoczenia rynkowego i wyników operacyjnych Grupy Columbus w czerwcu.

Szanowni Państwo,

Drugi kwartał burzliwego roku 2022 za nami. Czas na jego podsumowanie przyjdzie przy okazji raportu kwartalnego w połowie sierpnia, jednak już teraz warto podkreślić, że ten skomplikowany okres powoli się kończy i wchodzimy w erę spokojnego budowania długoterminowej przyszłości firmy Columbus.

Ustabilizowaliśmy sprzedaż dla klientów indywidualnych, która odpowiada za większość naszej marży, i spodziewamy się wzrostu w kolejnych miesiącach. Rynkowy popyt na fotowoltaikę oraz pompy ciepła odbudowuje się, i szacuję, że w ciągu 6-12 miesięcy wróci do poziomów z połowy 2021 r. Również ilość montaży rośnie zgodnie z planem, o ponad 30% m/m, a lipiec zapowiada się dobrze pod względem utrzymania dynamiki wzrostu przychodów. Generalnie sytuacja finansowo-organizacyjna Spółki się stabilizuje, a sprzedaż części portfela farm fotowoltaicznych pozwoli nam poczuć cashflowowy komfort, który przełoży się na zredukowanie zadłużenia bankowego i obligacji praktycznie do zera. Wszystkie instytucje finansujące, z którymi współpracujemy, wykazują się zrozumieniem sytuacji rynkowej i widzą, że Columbus wraca do biznesowego zdrowia.

W ostatnich tygodniach podpisaliśmy umowę joint-venture i założyliśmy firmę, która będzie w replikować model działania Columbus Energy w Republice Czeskiej. Pierwszych przychodów z działalności w Czechach spodziewamy się już w tym roku i niewykluczone, że w 2023 r. będzie to istotna część biznesu w Grupie.

Jednym z nowych wyzwań rynku fotowoltaicznego są masowe wyłączenia instalacji fotowoltaicznych, ze względu na zbyt wysokie, skokowe napięcie w sieci. Średnio takich wyłączeń jest 200 rocznie na każdą instalację. Czasem trwają one 10 minut, a czasem cały słoneczny dzień. Z myślą o rozwiązaniu tego problemu, wraz z oficjalną premierą platformy PowerHouse uruchomiliśmy Regulator Napięcia. To czysto informatyczne rozwiązanie, wypracowane razem z naszym dostawcą falowników - fimą Solis, ogranicza wyłączenia instalacji i chroni ich właścicieli przed znaczącą utratą ekonomiki systemu. Jest to jedyna taka oferta na rynku, co po raz kolejny pokazuje, że Columbus potrafi wypracowywać przewagi konkurencyjne w burzliwych czasach.

Warto dodać, że w sektorze energetycznym robi się bardzo gorąco. Hurtowe ceny energii biją rekordy, a konsumenci dostają oferty na energię elektryczną trzykrotnie wyższe niż rok temu. Oferta Columbus jest jedną z odpowiedzi na te wyzwania, co stanowi wielką szansę biznesową.

Zarząd Columbus Energy S.A.
Dawid Zieliński

PowerHouse

i jesteś na bieżąco

Dołącz do Columbus i zyskaj dostęp do wygodnej platformy internetowej PowerHouse, która dostarcza szczegółowych informacji o instalacji fotowoltaicznej.

PowerHouse umożliwia:

- monitorowanie pracy instalacji oraz przegląd informacji o uzyskach
- inteligentną zmianę trybów pracy instalacji (HEMS)
- **włączenie regulatora**, który zredukuje częste wyłączenia inwertera w przypadku wysokiego napięcia w sieci
- podgląd podpisanych dokumentów
- szybki kontakt z Biurem Obsługi Klienta

Grupa Columbus, segment b2c i b2b – wartość podpisanych umów.

	kwiecień 2022		maj 2022		czerwiec 2022	
Magazyn Energii Pompa Ciepła Elektromobilność	18,3 mln zł	4,3 MW	25,3 mln zł	5,7 MW	25,7 mln zł	6 MW
Fotowoltaika B2B	3,9 mln zł	1 MW	11,9 mln zł	2,8 MW	6,3 mln zł	1,6 MW
Fotowoltaika B2B PLA*				0,6 MW		
Fotowoltaika B2C	26,7 mln zł	4,4 MW	32,5 mln zł	4,7 MW	32,6 mln zł	4,7 MW
Suma	48,9 mln zł	9,7 MW	69,7 mln zł	13,8 MW	64,6 mln zł	12,3 MW

* Wartość kontraktów B2B PLA jest księgowana w ramach aktywów (środków trwałych).

Wstępne dane dotyczące wartości podpisanych umów za prezentowany okres.

Wartości wyrażone w kwocie netto.

Grupa Columbus, segment b2c i b2b – przychody/montaże.

kwiecień 2022	
Magazyn Energii Pompa Ciepła Elektromobilność **3,3** mln zł	**0,8** MW
Fotowoltaika B2B **2,5** mln zł	**0,7** MW
Fotowoltaika B2B PLA*	
Fotowoltaika B2C **11,1** mln zł	**1,7** MW
Suma **16,9** mln zł	**3,2** MW

maj 2022	
Magazyn Energii Pompa Ciepła Elektromobilność **4,2** mln zł	**1,1** MW
Fotowoltaika B2B **3,2** mln zł	**0,9** MW
Fotowoltaika B2B PLA*	**0,04** MW
Fotowoltaika B2C **14,9** mln zł	**2,2** MW
Suma **22,3** mln zł	**4,2** MW

czerwiec 2022	
Magazyn Energii Pompa Ciepła Elektromobilność **5,2** mln zł	**1,4** MW
Fotowoltaika B2B **4** mln zł	**1** MW
Fotowoltaika B2C **20,4** mln zł	**3,1** MW
Suma **29,6** mln zł	**5,5** MW

* Wartość kontraktów B2B PLA jest księgowana w ramach aktywów (środków trwałych).
Wstępne dane dotyczące zrealizowanych przychodów/montaży za prezentowany okres.
Wartości wyrażone w kwocie netto.

Zestawienie raportów giełdowych w czerwcu.

Data	Rodzaj i nr raportu	Tytuł
01.06.2022	EBI 16/2022	Uzupełnienie do raportu nr 15/2022 z dn. 31.05.2022 r. - Skonsolidowany raport roczny Grupy Kapitałowej Columbus Energy za rok obrotowy 2021
01.06.2022	EBI 17/2022	Jednostkowy raport roczny Columbus Energy SA za rok obrotowy 2021
03.06.2022	EBI 18/2022	Ogłoszenie o zwołaniu Zwyczajnego Walnego Zgromadzenia na 30 czerwca 2022 r.
03.06.2022	ESPI 28/2022	Ogłoszenie o zwołaniu Zwyczajnego Walnego Zgromadzenia na 30 czerwca 2022 r.
07.06.2022	ESPI 29/2022	Zawiadomienie o zmianie stanu posiadania akcji
09.06.2022	EBI 19/2022	Raport miesięczny za maj 2022 r.
09.06.2022	ESPI 30/2022	Żądanie wprowadzenia określonych spraw w porządku obrad najbliższego walnego zgromadzenia akcjonariuszy Columbus Energy S.A.
09.06.2022	EBI 20/2022	Żądanie wprowadzenia określonych spraw w porządku obrad najbliższego walnego zgromadzenia akcjonariuszy Columbus Energy S.A.
10.06.2022	ESPI 31/2022	Zawiadomienie o transakcjach zrealizowanych przez osobę pełniącą obowiązki zarządcze

Zestawienie raportów giełdowych w czerwcu.

Data	Rodzaj i nr raportu	Tytuł
12.06.2022	ESPI 32/2022	Wprowadzenie zmian do porządku obrad Zwyczajnego Walnego Zgromadzenia zwołanego na dzień 30 czerwca 2022 r.
12.06.2022	EBI 21/2022	Wprowadzenie zmian do porządku obrad Zwyczajnego Walnego Zgromadzenia zwołanego na dzień 30 czerwca 2022 r.
15.06.2022	ESPI 33/2022	Zamknięcie limitu faktoringowego na wniosek Columbus
17.06.2022	ESPI 34/2022	Zawiadomienie o transakcjach zrealizowanych przez osobę pełniącą obowiązki zarządcze
21.06.2022	EBI 22/2022	Upomnienie Spółki
22.06.2022	ESPI 35/2022	Zawarcie umowy joint-venture w celu rozpoczęcia działalności w Republice Czeskiej
30.06.2022	EBI 23/2022	Uchwały podjęte przez Zwyczajne Walne Zgromadzenie

Kalendarz Inwestora.

do 14 sierpnia 2022 r.

Publikacja raportu miesięcznego za lipiec 2022 r.

16 sierpnia 2022 r.

Publikacja raportu kwartalnego za II kwartał 2022

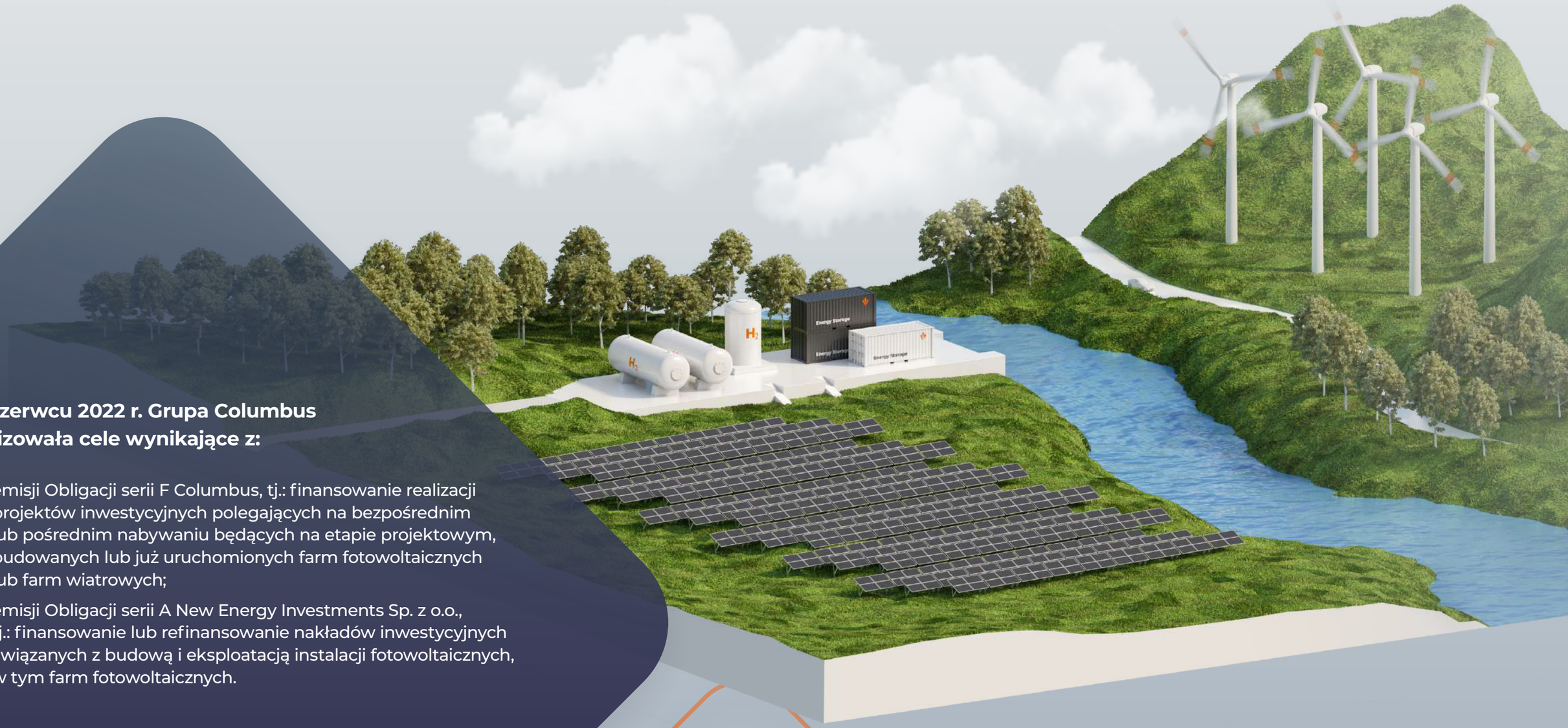

W czerwcu 2022 r. Grupa Columbus realizowała cele wynikające z:

- emisji Obligacji serii F Columbus, tj.: finansowanie realizacji projektów inwestycyjnych polegających na bezpośrednim lub pośrednim nabywaniu będących na etapie projektowym, budowanych lub już uruchomionych farm fotowoltaicznych lub farm wiatrowych;
- emisji Obligacji serii A New Energy Investments Sp. z o.o., tj.: finansowanie lub refinansowanie nakładów inwestycyjnych związanych z budową i eksploatacją instalacji fotowoltaicznych, w tym farm fotowoltaicznych.

Dawid Zieliński
Prezes Zarządu

Kraków, 14 lipca 2022 r.